

テナント募集のご案内

高崎宮元町ビル



I.施設概要

物件名	高崎宮元町ビル
所在	群馬県高崎市宮元町212番地
立地条件	JR「高崎」駅徒歩11分 (770m)
総延床面積	11,878㎡(3,593坪)
敷地面積	1,250㎡ (378坪)
構造・規模	RC造 地下2階・地上10階建
竣工年月	昭和61年12月
エレベーター	3基 リニューアル済み
駐車場	空有
その他	24時間入室可 OA床 空調セントラル



「問い合わせ先」株式会社Buil-netフロンティア
TEL: 043-302-1520 e-mail: t-yamazaki@buil-net.com
担当: 山崎 宛まで

II. 募集区画

消費税別途、諸条件交渉可能

フロア	面積	敷金	賃料	共益費	入居時期
3階A	56.25坪 (185.96㎡)	5,906,250円 (賃料の10ヶ月分)	590,625円 (@10,500円/坪)	賃料に含まれます	即入居可
4階A	18.00坪 (59.50㎡)	1,890,000円 (賃料の10ヶ月分)	189,000円 (@10,500円/坪)	賃料に含まれます	2024年2月
7階E	28.67坪 (94.78㎡)	3,010,350円 (賃料の10ヶ月分)	301,035円 (@10,500円/坪)	賃料に含まれます	2024年11月
9階F	28.67坪 (94.78㎡)	3,010,350円 (賃料の10ヶ月分)	301,035円 (@10,500円/坪)	賃料に含まれます	即入居可

貸室分割、統合はご相談ください。

駐車場	お問合せ下さい	お問合せ下さい	お問合せください	—	即
-----	---------	---------	----------	---	---

Ⅲ.募集区画平面図

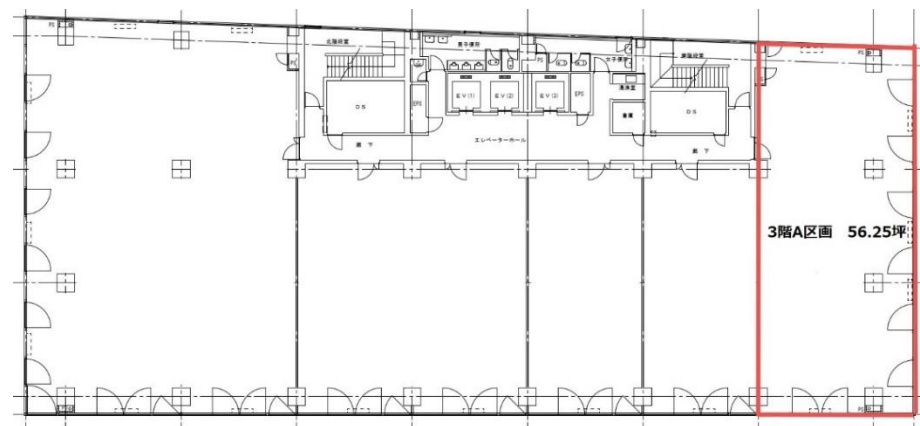

3階 A区画 56.25坪

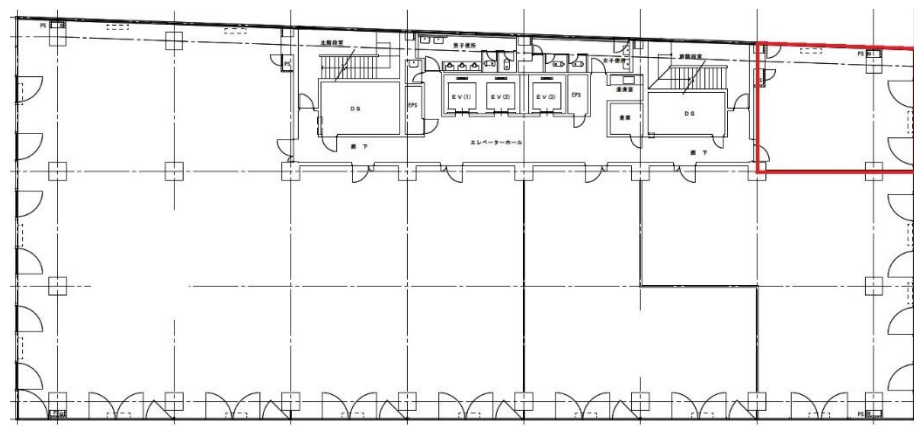

4階 A区画 18.00坪

Ⅲ.募集区画平面図

消費税別途、諸条件交渉可能

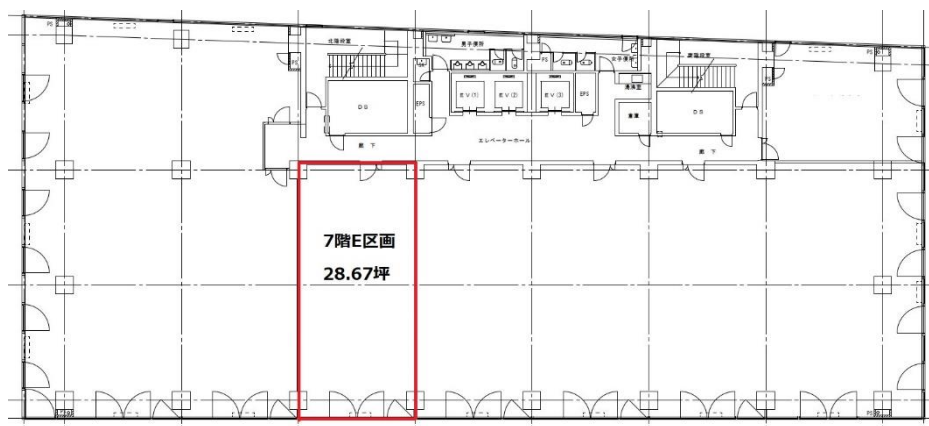

7階 E区画 28.67坪

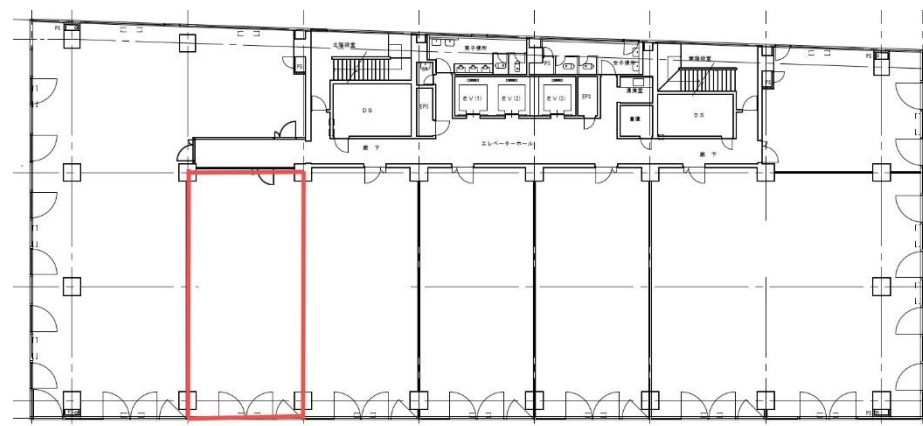

9階 F区画 28.67坪